TECHE UDINE

MANOSCRITTI

FONDO PRINCIPALE

Manoscritto n. **P_MSS_2537_003**

Nel Fondo Principale sono confluiti la maggior parte dei lasciti manoscritti pervenuti alla Biblioteca Civica «Vincenzo Joppi» nel corso del tempo: si tratta perciò di un fondo composito nel quale è possibile trovare manoscritti di argomento liturgico, scientifico, giuridico, botanico e altro.

Collocazione:

Biblioteca Civica "Vincenzo Joppi", Udine
https://www.techeudine.it/fondo-principale
https://www.sbhu.it/

Milano 17 Febrajo 1859.

Mio caro Arnaldo! — Quando vieni? Mi pare che fosse tempo. Anche colla coda Ambrosiana non ci restano più che venticinque giorni di Carnevale, e se vuoi divertirti non c'è tempo da perdere. Se ti mettessi in pensiero la condizione anormale di Milano ti assicuro che Dio per penitenza ti ridurrà d'un giudizio temerario. Niente di più solito di questo Milano del 59, meno qualche giovinotto che parte senza passaporto. I Divertimenti sono i soliti, i teatri, soliti. Nei centottantamila abitanti della capitale Lombarda ci sono io solo che non mi piglio spasso, perchè mi seccherebbe. Ma se venite voi altri vi verro a rimorchio un paio di volte per potervi lasciare il glorioso certificato che mi avete divertito —

La lettera alla sig.ra Co: Martini Penso fu puntualmente e prestamente ricapitata. Sorgiani qualche miglior maniera per provarti che sono a Milano utile a qualche cosa di meglio che a fiscaccherie ari coli — Il mio romanzo non va per ora perchè non incontrerebbe alla censura. Andrà quando Dio vorrà, ma gli Dei sono gli Editori che son più birbanti di quelli d'Omero. A proposito avendo scritto a Padova per aver notizia delle faccende affidate al Gozzi e al Vacchetta, risposero che avrebbero chiuso il piccolissimo conto con te. Sia quello che si sia, ti prego a ritirare le copie, legate ben bene e depositarle fino a nuovo ordine presso la famiglia Dell'Erminia, che sarà tanto gentile da ospitarle — Le tre o quattro lire che mi verrai, tienle che me le darai la prima volta che ci troveremo — A Milano spero, e presto. Fatti coraggio. Già la Co: Gegia ha il suo piccolo marito, e voi potete tornar liberi, che senza preoccupazioni di famiglia per pochi giorni.

Salutami, ti prego, tanto tanto le tue buone Signore e gli

amici e Muzio Savorgnan in particolare che un giorno ha voluto per forza trattarmi al Marino. Al piccolo Ginetto una pulacciata colla ferma raccomandazione che faccia lo Spagiale piuttosto che il pochette a lo vero? Ma potrebbe darsi che le cose cambiassero benche ti confesso che io non ci veggo il chiaro dei vostri fanciulloni. Amami sempre

Tuo
Ippolito

BCVMS 2537/3

amici e Mario Savorgnan in particolare che un giorno ha voluto per forza trattenermi al Marino. Al piccolo Ginetto una scalacciata colla scusa raccomandazione che faccia la polizia piuttosto che il poeta – a lo vero. Ma potrebbe darsi che le cose cambiassero benché ti confesso che io non ci veggo il chiaro dei vostri fanciulloni. Amami sempre
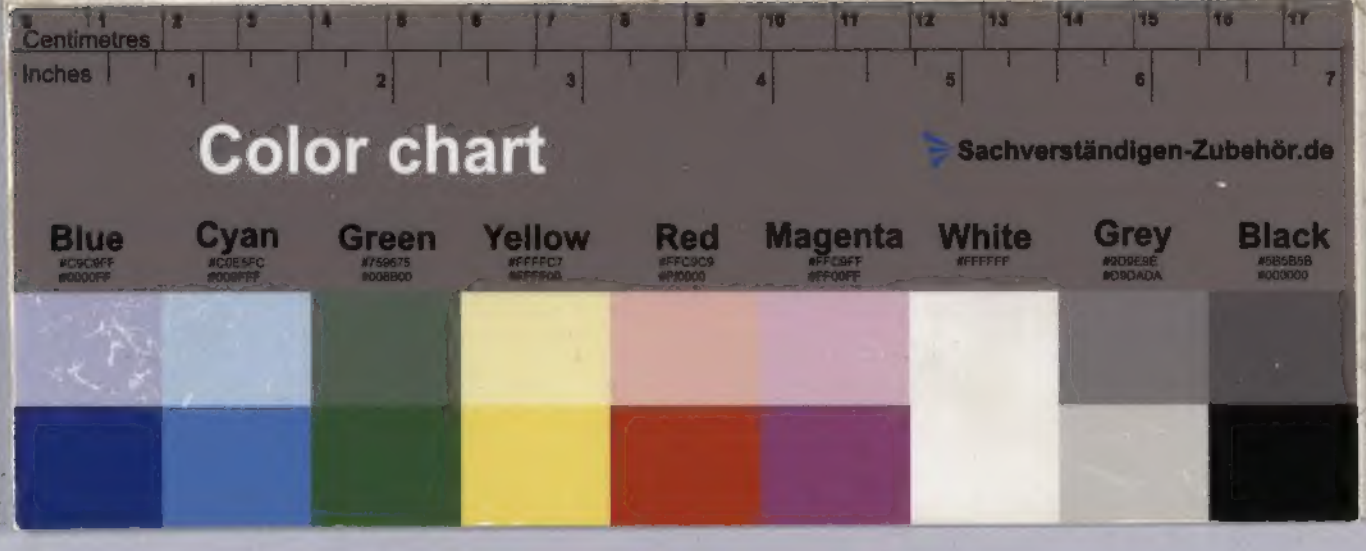
Tuo
Ippolito